

Union Sportive de l'Enseignement du Premier Degré
des Bouches du Rhône

192 rue Horace Bertin

13005 Marseille

04.91.24.31.75

usep13@laligue13.fr

usep13.org



Assemblée générale USEP 13

Rapport d'activité

Année 2019-2020



Union Sportive de l'Enseignement du Premier Degré

Bouches du Rhône

SOMMAIRE

VIE FÉDÉRATIVE	page 1-3
1. La structuration	page 1-3
➤ L'USEP 13	page 1
➤ Les secteurs	page 2-3
➤ Les associations d'école	page 3
2. L'USEP 13 en chiffres	page 4-7
➤ Les affiliations	page 4
➤ Les licences	page 4-6
➤ L'implantation	page 6
➤ L'USEP et l'Éducation nationale	page 6
➤ L'USEP et les comités sportifs	page 7
VIE SPORTIVE	page 7-11
1. Les rencontres sportives associatives	page 7-9
➤ Nombre de rencontres	page 8
➤ Participations des élèves	page 8
➤ Rapport licencié non licenciés	page 8
➤ Répartition par cycle	page 9
2. Les rencontres départementales	page 9-11
➤ Marseille cassis des enfants	page 9
➤ Rugby à 15	page 10
➤ Festival des pratiques partagées	page 10
➤ E rencontre	page 11
PARTENARIATS ET DÉVELOPPEMENT	page 11-14
1. Les actions partenariales	page 11
2. Les actions de développement	page 12
FORMATIONS ET RESSOURCES	page 13-14
1. La formation	page 13
2. Les ressources	page 14



➤ Les secteurs

L'USEP 13 compte 22 secteurs répartis sur tout le département dont 6 sur Marseille. Les 246 associations d'école sont rattachées à un secteur de l'USEP 13. L'USEP 13, pour être en lien avec ses secteurs et ses associations d'école, propose un temps d'échange, d'information et de formation qui permet de créer du lien, et d'annoncer

les projets de l'année.

SECTEURS	NOMBRE D'ASSOCIATIONS			NOMBRE DE LICENCIES 2017/2018	NOMBRE DE LICENCIES 2018/2019	NOMBRE DE LICENCIES 2019/2020
	2017/2018	2018/2019	2019/2020			
LACYDON	27	26	18	2958	3298	1400
LONGCHAMP	3	2	4	663	515	626
MARSEILLEVEYRE	8	7	8	1267	883	1137
U7	19	19	19	1789	1907	2042
ETOILE	24	26	23	4334	3064	2627
MOSAIK	29	30	32	3966	3594	4410
USEP MARSEILLE	110	110	104	14977	13261	12242
PAYS D'AIX	9	8	8	1109	988	860
SALON	1	1	1		214	272
ALLEINS	1	1	0	73		
ALPILLES	5	3	4	632	591	655
AUBAGNE	12	11	12	1049	1260	1424
BASSIN MINIER	12	8	5	1584	1741	633
EST ETANG	17	17	17	2700	2748	2495
ISTRES	13	12	14	1786	1826	1853
LA CIOTAT	12	11	11	959	928	854
LANCON	6	6	5	1056	1000	848
MIRAMAS	15	15	16	2580	2610	2673
NORD ALPILLES	17	16	15	1649	1324	1525
PELISSANNE	2	1	1	295	181	0
OUEST ETANG	11	13	13	872	1113	1041
ROQUEVAIRE	2	2	2	227	180	23
CRAU ALPILLES	5	5	5	855	859	807
PILON DU ROY		6	12			1664
USEP HORS MARSEILLE	140	136	141	17426	17563	17627
USEP TOTAL	250	246	245	32403	30824	29869

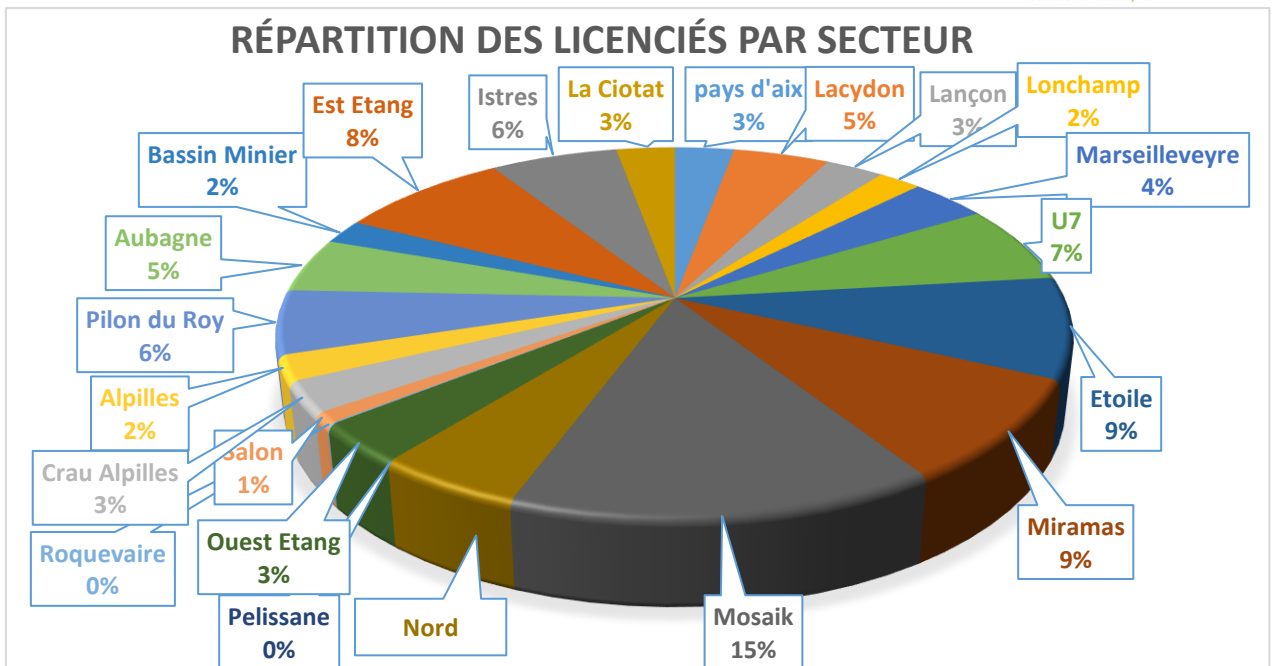

➤ **Les associations d'école :**

Au nombre de 246 réparties sur tout le département, elles sont rattachées à un secteur et peuvent organiser des rencontres de proximité et participer à des rencontres sportives de secteur, et ou départementales. Elles sont assurées pour toutes les activités sportives et culturelles temps scolaires et hors temps scolaires.

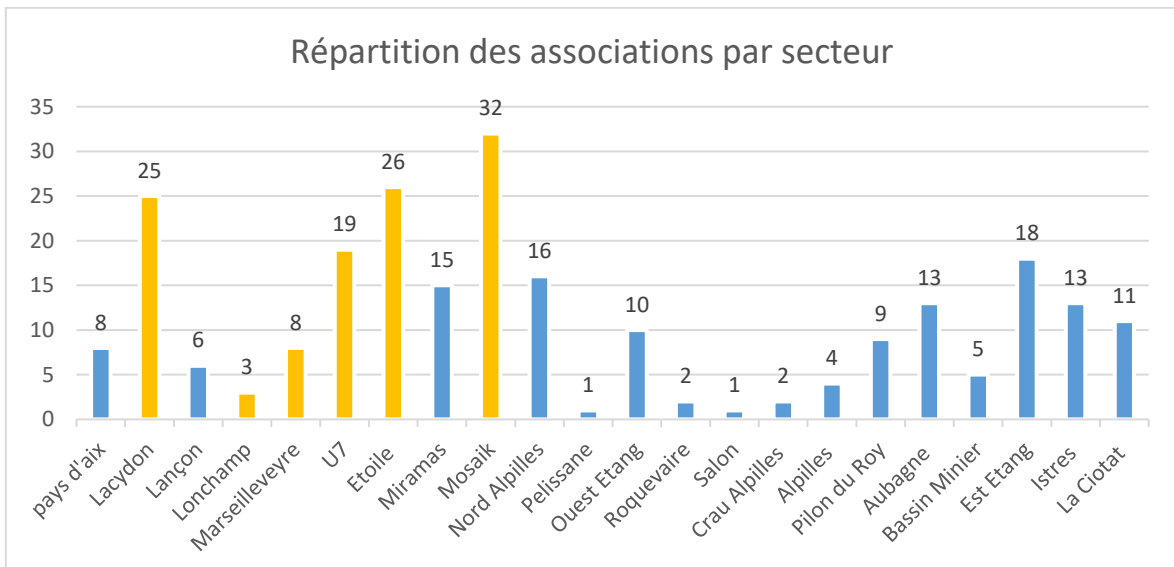

2. L'USEP EN CHIFFRE

- Les affiliations

Evolution des effectifs des associations					Sur la période de 2015-2016 à 2019-2020
2015-2016	2016-2017	2017-2018	2018-2019	2019-2020	
245	254	253	254	246	0,4%
Variations des effectifs des associations					Moyenne Nationale -10,5%
de 2015-2016 à 2016-2017	de 2016-2017 à 2017-2018	de 2017-2018 à 2018-2019	de 2018-2019 à 2019-2020		
3,7%	-0,4%	0,4%	-3,1%		

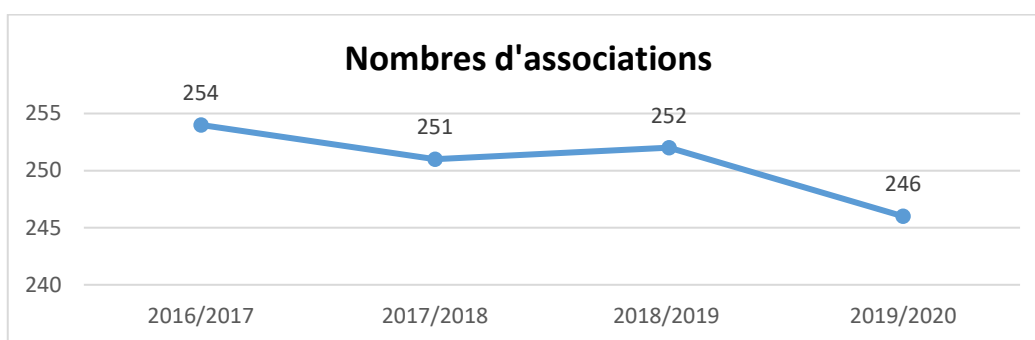

L'USEP 13 compte **246 associations d'école** affiliées. Le chiffre est stable depuis 3 ans. La politique opérée par le comité directeur depuis 2016 permet cette stabilité.

L'USEP 13 fait les demandes de création d'association auprès de la préfecture.

- Les licenciés

L'USEP 13 compte **29 872 licenciés** comprenant des licences adultes et des licences enfants (maternelle et élémentaire).

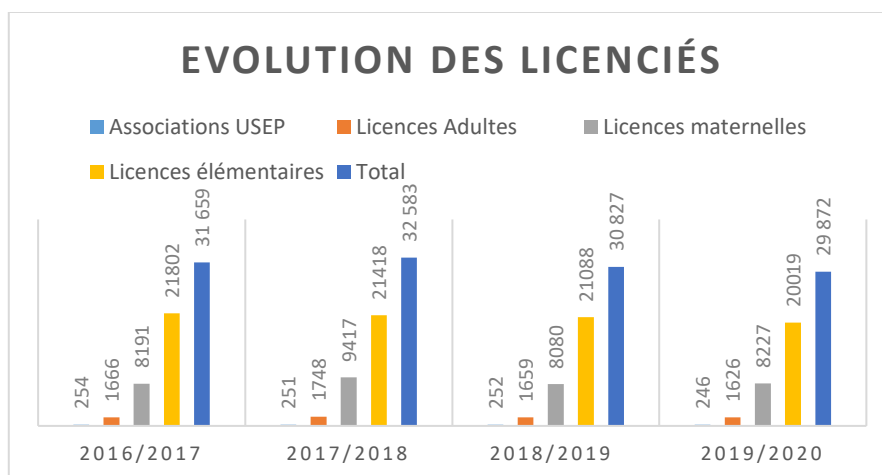

Une baisse de **4%** est à constater :

De nombreuses associations s'affilient leurs élèves en cours d'année au moment des rencontres sportives. En raison du confinement de janvier à mars 2020 et à l'annulation des rencontres elles n'ont pas pris de licence.

- **Les licencié(e)adultes :**

L'USEP 13 compte **1626 adultes** comprenant des bénévoles enseignants, parents d'élèves, CPC EPS...L'effectif reste stable et au-dessus de la moyenne de l'USEP nationale.

Evolution des effectifs des adultes					Sur la période de 2015-2016 à 2019-2020
2015-2016	2016-2017	2017-2018	2018-2019	2019-2020	
1569	1691	1767	1692	1626	3,6%
Variations des effectifs des adultes					
de 2015-2016 à 2016-2017	de 2016-2017 à 2017-2018	de 2017-2018 à 2018-2019	de 2018-2019 à 2019-2020		Moyenne Nationale
7,8%	4,5%	-4,2%	-3,9%		-12,2%

- **Les licencié(e) enfants :**

L'USEP 13 compte **28 246 enfants** de l'école maternelle à l'école élémentaire (3 à 11 ans). **20 019** pour les enfants de l'école élémentaire et **8 227** pour les enfants de l'école maternelle dont **4 390 élèves en REP/REP+ élémentaire** et **2 002 élèves en REP/REP+ en maternelle**.

Enfants en maternelle

Evolution des effectifs des enfants de maternelle					Sur la période de 2015-2016 à 2019-2020
2015-2016	2016-2017	2017-2018	2018-2019	2019-2020	
7925	8207	9590	8142	8227	3,8%
Variations des effectifs des enfants de maternelle					
de 2015-2016 à 2016-2017	de 2016-2017 à 2017-2018	de 2017-2018 à 2018-2019	de 2018-2019 à 2019-2020		Moyenne Nationale
3,6%	16,9%	-15,1%	1,0%		-7,9%

Enfants en élémentaire

Evolution des effectifs des enfants d'élémentaire					Sur la période de 2015-2016 à 2019-2020
2015-2016	2016-2017	2017-2018	2018-2019	2019-2020	
21820	22091	21779	21626	20019	-8,3%
Variations des effectifs des enfants d'élémentaire					
de 2015-2016 à 2016-2017	de 2016-2017 à 2017-2018	de 2017-2018 à 2018-2019	de 2018-2019 à 2019-2020		Moyenne Nationale
1,2%	-1,4%	-0,7%	-7,4%		-9,4%

Même si encore 71 % des licenciés enfants sont à l'école élémentaire, l'usep 13 s'attache à proposer des temps de pratiques d'activités régulières et des rencontres sportives associatives, pour les plus jeunes (maternelle entre en jeu, p'tit tour, Rando contée...)

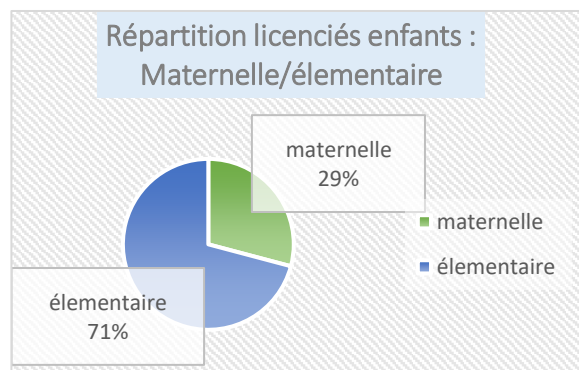
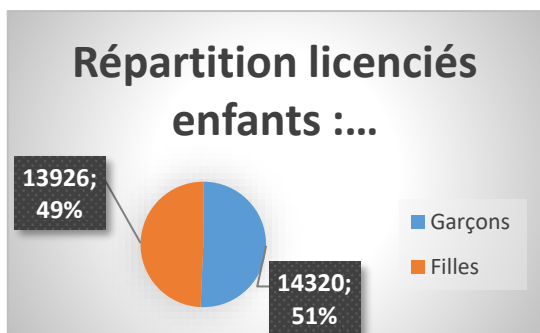

Nous pouvons également constater que la mixité est respectée et que l'usep permet de proposer des activités prônant les valeurs de l'égalité fille garçon.

➤ L'implantation :

Taux d'implantation (nombre d'écoles)			
	2017-2018	2018-2019	2019-2020
Nb d'écoles USEP	293	293	213
Nb d'écoles TOTAL	1144	1145	1145
Taux d'implantation	25,6%	25,6%	18,6%
Moyenne nationale	23,4%	21,9%	21,8%

L'USEP 13 est présente dans **18,6 % des écoles** du département, ce qui représente **15,1%** des élèves de l'enseignement primaire

14% des élèves scolarisés sur Marseille (89 522) sont à l'USEP 13

Taux d'implantation (nombre d'enfants)			
	2017-2018	2018-2019	2019-2020
Nb d'enfants	31369	29768	28246
Nb d'enfants TOTAL	186836	187173	187446
Taux d'implantation	16,8%	15,9%	15,1%
Moyenne nationale	12,40%	12,17%	11,9%

➤ L'Usep et l'éducation nationale



L'Usep 13 par l'intermédiaire de sa déléguée départementale est présent dans les regroupements des CPC EPS et participe aux travaux de réflexion sur le sport à l'école. L'équipe des CPC EPS et CPD EPS est invitée aux réunions statutaires de l'USEP 13. **88 %** des CPC EPS investis à l'usep.

- **L'usep et les comités sportifs**

L'usep a une élue au Comité Départemental Olympique et Sportif

L'usep a signé **12** conventions tripartites (Education nationale et comités sportifs)

Athlétisme /Badminton/Basket-ball/Football/handball/Judo/Pétanque/rugby à13/rugby à 15/tennis /tennis de table/volley-ball

Elles ont 3 missions définies :

- Proposer des animations pédagogiques aux enseignants pour mettre en place un cycle d'activité au sein de leur classe
- Encadrer avec l'aide des comités sportifs, des cycles d'apprentissage d'activités sportives au sein des classes USEP en fonction de la demande
- Organiser des rencontres sportives associatives départementales pour finaliser les cycles d'apprentissage

VIE SPORTIVE

L'Usep 13 organise des activités sportives pour les enfants de l'école publique, de la maternelle à l'élémentaire en appui de l'éducation physique et sportive (EPS) dispensée par les professeurs des écoles.

1. LES RENCONTRES SPORTIVES ASSOCIATIVES

Les activités de l'Usep 13 consistent principalement en l'organisation de rencontres sportives et associatives.

Celles-ci sont proposées à la fois en temps scolaire, hors temps scolaire (le mercredi et parfois le samedi) et parfois en temps périscolaire.

➤ **État des rencontres sportives associatives**

L'observatoire des pratiques nous permet d'avoir une vision plus fine des rencontres qui se déroulent sur le département.

Ce référencement (non exhaustif) rassemble les rencontres déclarées par le département, par les secteurs et par les associations d'école sur le logiciel Webaffiligue.

Le sport scolaire de l'école publique

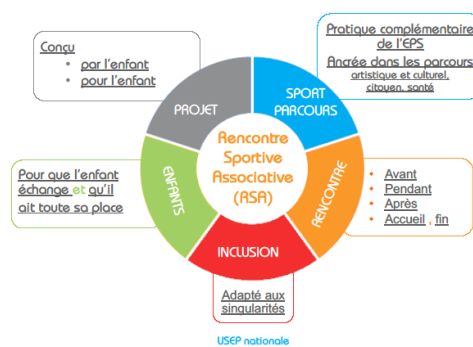

➤ Nombre de rencontres

Rencontres		
	2018-2019	2019-2020
Nombre TOTAL de rencontres	286	87
Moyenne nationale	167	87

Rencontres TS et HTS		
	2018-2019	2019-2020
Nombre de rencontres TS	273	77
Nombre de rencontres HTS	13	10
Rapport HTS / TOTAL	5%	11%
Moyenne nationale Rapport HTS/TOTAL	21%	32%

Une baisse considérable des rencontres due au COVID 19

➤ Participations des élèves

Participations		
	2018-2019	2019-2020
Nb TOTAL de participations	55803	22950
Moyenne nationale	24211	10572

Participations Lic et NL		
	2018-2019	2019-2020
Nombre de participations Lic	47966	19753
Nombre de participations NL	7837	3197
Rapport NL / TOTAL	14%	14%
Moyenne nationale Rapport NL / Total	19%	17%

87% des participants aux rencontres sportives sont licenciés à l'USEP 13.

Répartition par Cycle			
	2018-2019		
	Cycle 1	Cycle 2	Cycle 3
Taux de participations	25%	41%	34%
Moyenne nationale	19%	38%	43%
	2019-2020		
	Cycle 1	Cycle 2	Cycle 3
Taux de participations	18%	45%	36%
Moyenne nationale	18%	40%	42%

Les rencontres départementales

MARSEILLE CASSIS DES ENFANTS



Du 07 octobre au 15 novembre 2019
Le Marseille-Cassis des Enfants est une course-relais par équipe qui consiste pour chaque classe à courir la plus grande distance sur le temps du Marseille-Cassis des adultes. En parallèle de la course-relais, l'USEP 13 et le comité d'athlétisme proposent de mettre en place différents

ateliers sportifs et citoyens comme le parachute, le carré magique, le lancer de vortex. Le classement final se fait par classe et par école.

En chiffre :

7 secteurs

2739 élèves

990 : cycle 1

1226 : cycle 2

523 : cycle 3

Plus d'info : en suivant [le lien](#)

RUGBY A 15



Le vendredi 31 janvier au Stade Saint-Menet, à Marseille. L'USEP 13, en partenariat avec le comité 13 de rugby et l'éducation nationale, propose cette rencontre départementale aux enfants de cycles 2 et 3.

En chiffre :

13 classes de CP/CE1/CE2/CM1/CM2

262 élèves ont participé

Voir [le bilan](#)

FESTIVAL DES PRATIQUES PARTAGEES



Dans le cadre de la semaine olympique et paralympique et du dispositif génération 2024, l'usep 13 propose une rencontre avec tous les comités sportifs partenaires, de mettre en avant les pratiques sportives et inclusives et de porter les valeurs de l'olympisme

En chiffre et date

- Le 4 février 2020 au stade Lebert à Marseille
- 7 écoles
- 11 classes présentes 237 élèves
 - 1 institut Médico éducatif
 - 1 ULIS
- 1 classe de 6^{eme} Marie Laurencin
- 14 comités sportifs partenaires

Fait marquant : signature de la convention quadripartite entre l'USEP 13/UNSS/CDOS/ DASEN dans le cadre de Génération 2024

Voir [la vidéo](#)

Voir [le bilan](#)

E RENCONTRE



En raison du confinement, de nombreuses rencontres ont été annulées. Pour garder le lien avec les enfants et les parents, et proposer une pratique sportive et culturelle adaptée aux conditions sanitaires, l'usep 13, le secteur Mosaik et le secteur U7 ont proposé chacun une E rencontre. Chaque semaine ou mois les participants devaient relever des défis sportifs ou culturels

En chiffre

- 26 000 participants
- 1128 classes inscrites
- 28 pays

Retrouvez [le bilan](#)

LES PARTENARIATS ET LE DEVELOPEMENT

1. LES ACTIONS PARTENARIALES

DES CLICS ET DES LIVRES

Dans le cadre du festival des clics et des livres de la ligue de l'enseignement, l'usep 13 a proposé une Rando contée le dimanche 13 oct. 2019 au parc Pastré. Cette randonnée de 5 kilomètres a permis à toutes et à tous de découvrir le parc Pastré et sa splendide vue de part et d'autre de la Pointe Rouge. Et en cheminant ils découvrent l'ouvrage choisi et lisent en famille

En chiffre :

- 80 personnes
- 12 familles USEP ou non
- 3 centres sociaux

OPÉRATION BASKET ECOLE : En partenariat avec le comité 13 de basket, pour les classes inscrites au dispositif, une priorité est donnée aux classes USEP pour la dotation du kit basket (4 ballons et 2 paniers de basket)

FOOT A L'ÉCOLE : En partenariat avec le district de Provence, pour les classes inscrites au dispositif, une priorité est donnée aux classes USEP pour avoir un intervenant sportif pour une durée de 6 séances finalisées par une rencontre départementale qui malheureusement n'a pu avoir lieu cette année.

En chiffre

- 47 classes inscrites

2. LES ACTIONS DE DEVELOPPEMENT

PASS A L'ACTION :

L'usep 13 propose d'aider financièrement à hauteur maximum de 80% , les classes, les écoles, et les secteurs USEP qui ont un projet sportif ou culturel dans une des trois thématique suivantes

- Promotion de la santé
- Ethique et citoyenneté
- Correction des inégalités

Ainsi l'usep 13 a permis à 13 associations d'Ecole de réaliser des projets sportifs ou culturels dans 3 thématiques : Ethique et citoyenneté, promotion de la santé et correction des inégalités

Au total 2179 enfants licenciés ont bénéficié de ce dispositif. L'usep prend en charge 80% du coût total du projet. Ainsi des actions diverses ont pu se mettre en place : classes verte classes neige, création d'un jardin rencontre tchoukball, rencontre danse inclusives (élèves malentendant ou sourd),

TRANSPORT :

Pour favoriser le déplacement sur les rencontres et permettre des échanges, l'usep 13 prend en charge les transports sur toutes ses rencontres départementales et pour inciter les classes de maternelles à participer aux rencontres sportives, l'usep peut prendre également en charge les transports.

MATERIEL :

L'usep 13 propose de rembourser aux secteurs 150 euros à partir de 300 euros d'achat soit de matériels sportifs, de matériel de communication (vêtements ...), matériel développement durable (gobelet gourde ...)

VOLONTAIRES EN SERVICE CIVIQUE :

L'usep 13 propose de mettre à disposition ses volontaires en service civique pour venir tenir des ateliers sportifs, citoyens ou pour faire des reportages et s'occuper de la communication des secteurs

FORMATION ET RESSOURCES

1. LA FORMATION

La formation est au cœur du projet de l'Usep. Elle concerne tout adulte susceptible de participer à la vie de l'association et à l'organisation de rencontres :

- **La formation proposée par les secteurs :**

Pour favoriser la formation sur les secteurs, l'usep 13 propose une somme de 300 euros pour chaque formation organisée sur les secteurs pour un minimum de 10 bénévoles et 3h de formation : Secteurs U7, Mosaik et Nord Alpilles

- **La formation proposée par le comité départemental USEP 13**

En partenariat avec les comités sportifs conventionnés et l'Éducation nationale, l'usep propose des formations sur les Activités Physiques et Sportives.

- Rugby à 15 68 enseignants
- Football 15 enseignants

- **La formation proposée par le comité départemental USEP 13 en direction de ses partenaires institutionnels**

- Institut National Supérieur du Professorat et de l'Éducation : 34 futurs enseignants
- CREPS : 24 stagiaires BPJEPS APT
- GRETA : 26 stagiaires BPJEPS APT

2. LES RESSOURCES

L'USEP conçoit au sein de son réseau, seule ou avec des partenaires des ressources variées, toujours en lien avec la pratique des activités physiques, pour contribuer à la formation de futurs citoyens sportifs. C'est une des missions que lui a confiée le ministère de l'éducation nationale afin de favoriser la pratique sportive des enfants et leur investissement associatif.

Ces ressources sont accessibles à tous et s'utilisent pour préparer les rencontres sportives mais aussi lors de celles-ci.

Parcours sportifs

Padlet Ressources en suivant [ce lien](#)

Parcours citoyen



Classeur développement durable

Pour chaque thème, ce classeur numérique propose 1 fiche Repères, 1 fiche Atelier par cycle et 1 fiche Débat.

Parcours éducatif de santé

L'USEP agit dans les domaines croisés du sport et de la santé en prônant les bienfaits d'une pratique significative d'activités physiques pour les enfants. Elle affirme ainsi son engagement dans la mise en œuvre d'une éducation à la santé.

Malette santé et handicap : en suivant [ce lien](#)

Fiche repères santé en suivant [ce lien](#)



Suivez-nous sur [Facebook](#) et sur notre [site internet](#)