

USEP

# Comment adhérer ?

Vous devez affilier votre association à l'USEP 13 ou créer une association puis l'affilier.

Pour cela, vous devez vous rendre sur le site de l'USEP 13 :

<https://www.usep13.org/>

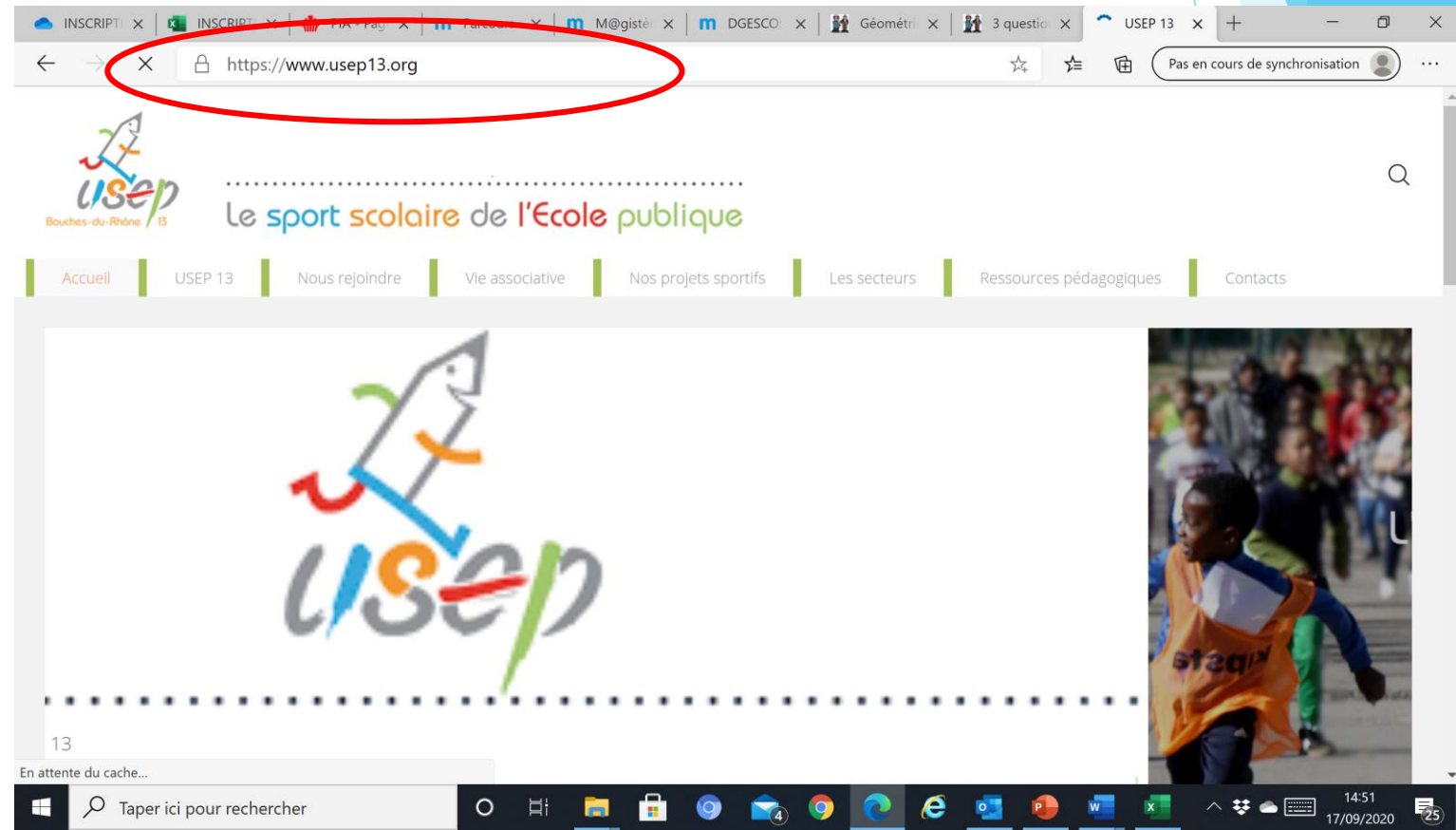

Dans l'onglet « Nous rejoindre », vous trouverez les différentes rubriques vous permettant d'adhérer ou de créer votre association.

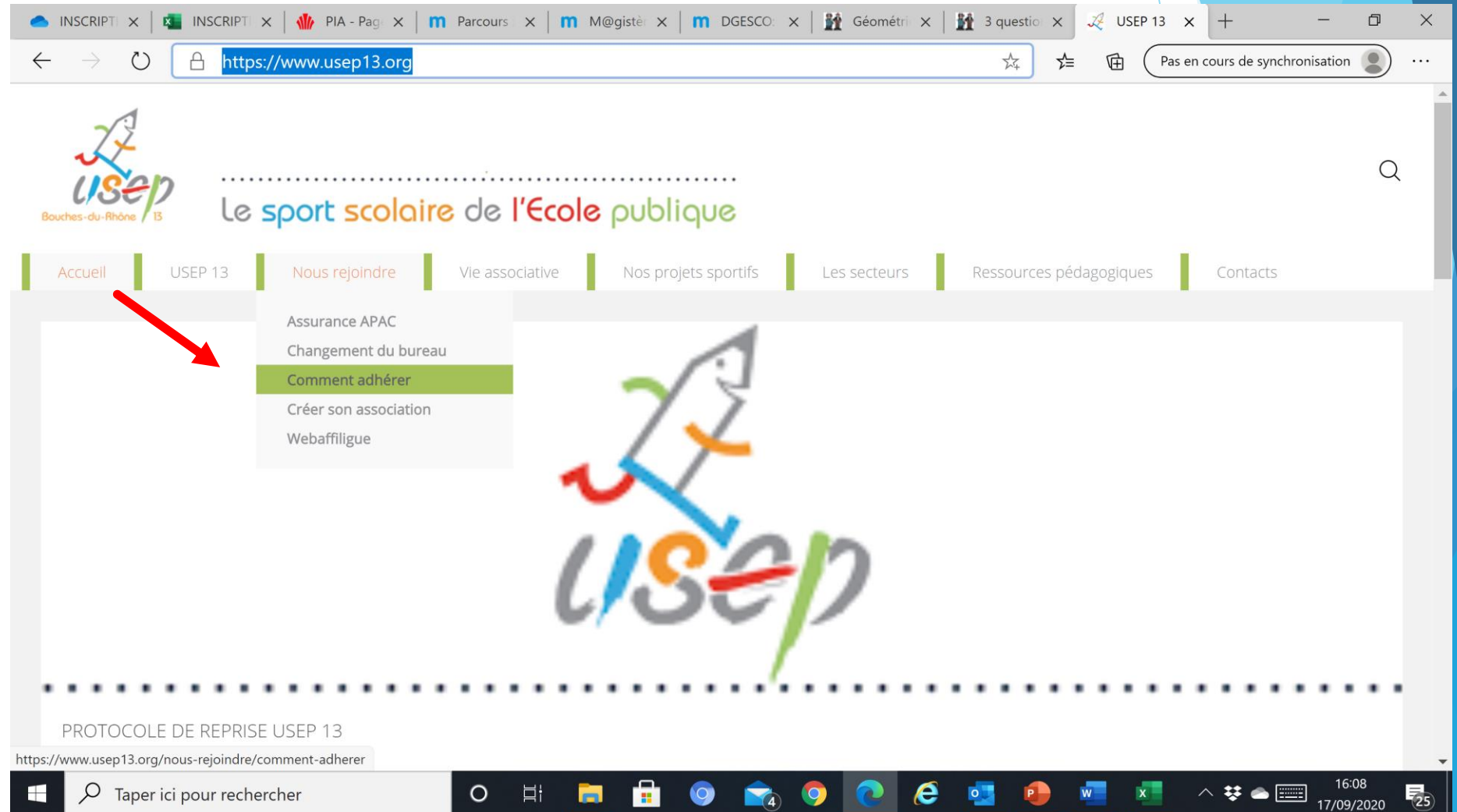

# Le sport scolaire de l'École publique

## Créer son

- Pourquoi adhérer
- Comment adhérer
- Créer son association**
- Assurance APAC

Toute association adhérente est déclarée à la préfecture (loi du 16 juillet 1984)

### 1) Composition du dossier

#### Les contacts:

PRÉFECTURE DES BOUCHES DU RHÔNE DIRECTION DE L'ADMINISTRATION GÉNÉRALE

Associations loi 1901

Tél. 04.9.15.61.04

(permanence téléphonique les mardis et mercredis de 14h30 à 16h30)

1 rue Edmond Rostand 13006 Marseille

Ouverture au public du lundi au vendredi

de 9h00 à 13h30

#### Les pièces à fournir pour la création d'une association loi 1901:

- Un original de la liste des personnes chargées de l'administration de l'association (Cerfa n° 13971\*01), DATÉE et SIGNÉE par un

Usep 13  
257 mentions J'aime  
J'aime cette Page  
Soyez le premier de vos amis à aimer ça.

### Les prochains événements

Comité directeur

Sur l'onglet  
WEBAFFILIGUE, vous  
trouverez des tutoriels et  
le lien pour finaliser votre  
affiliation

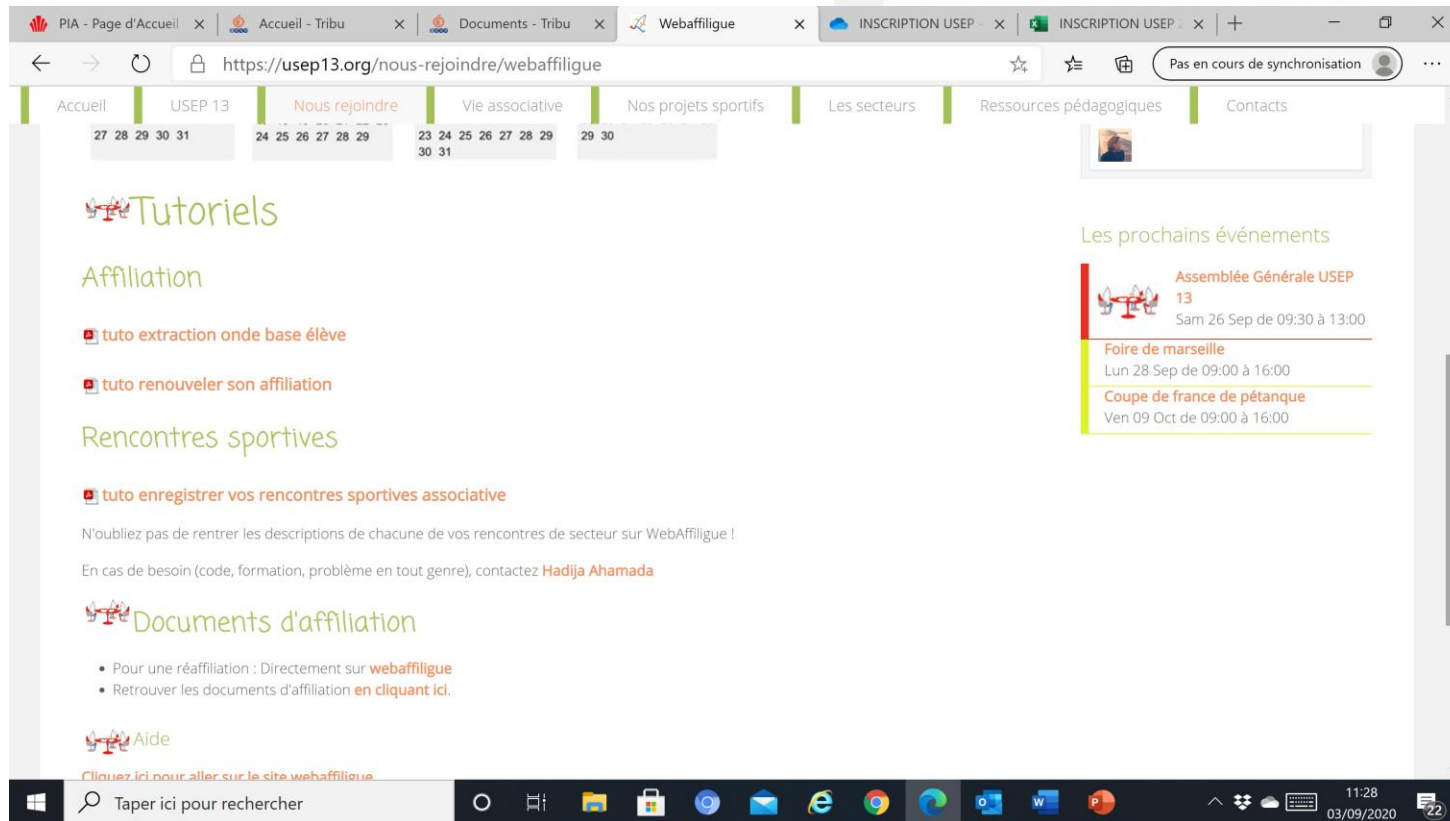
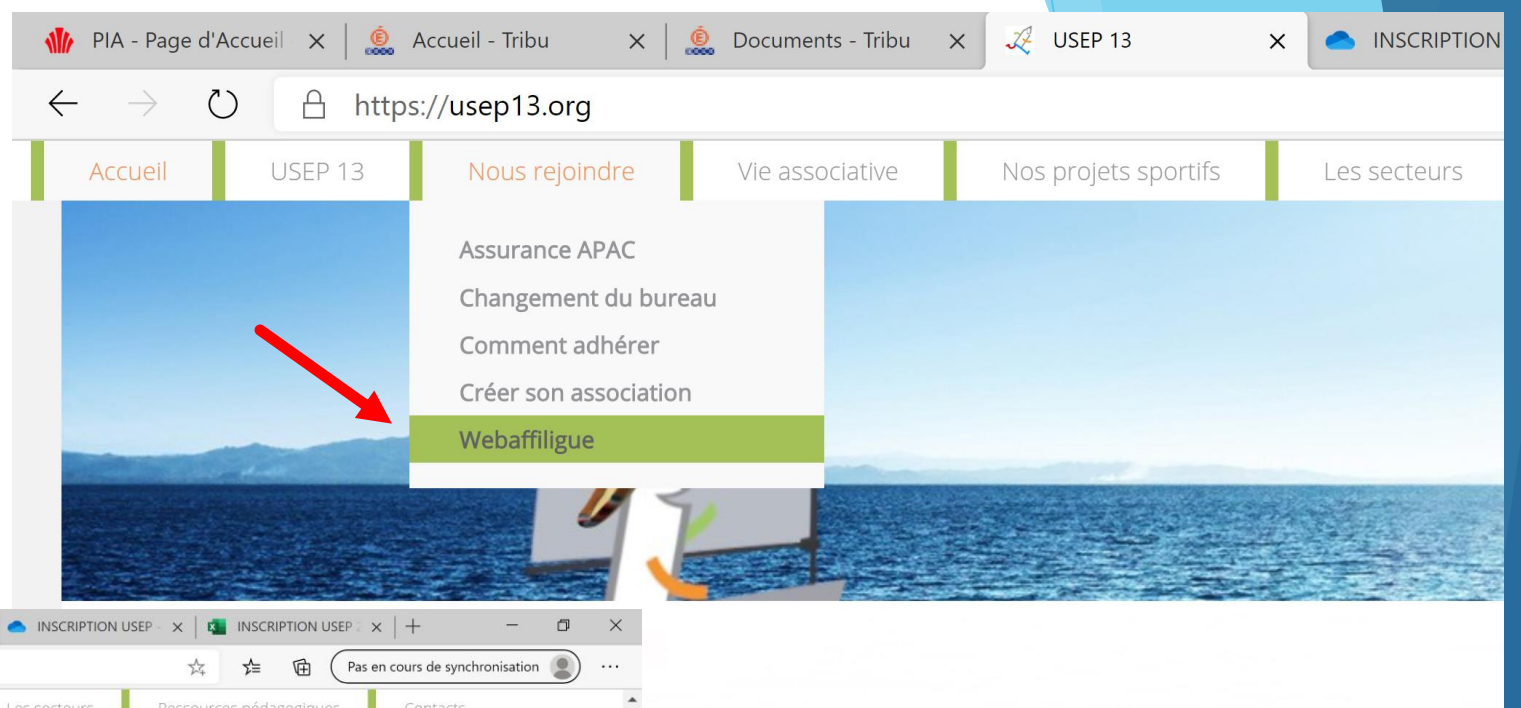

En cas de difficultés, vous pouvez contacter Hadijia Ahamada, responsable administrative.

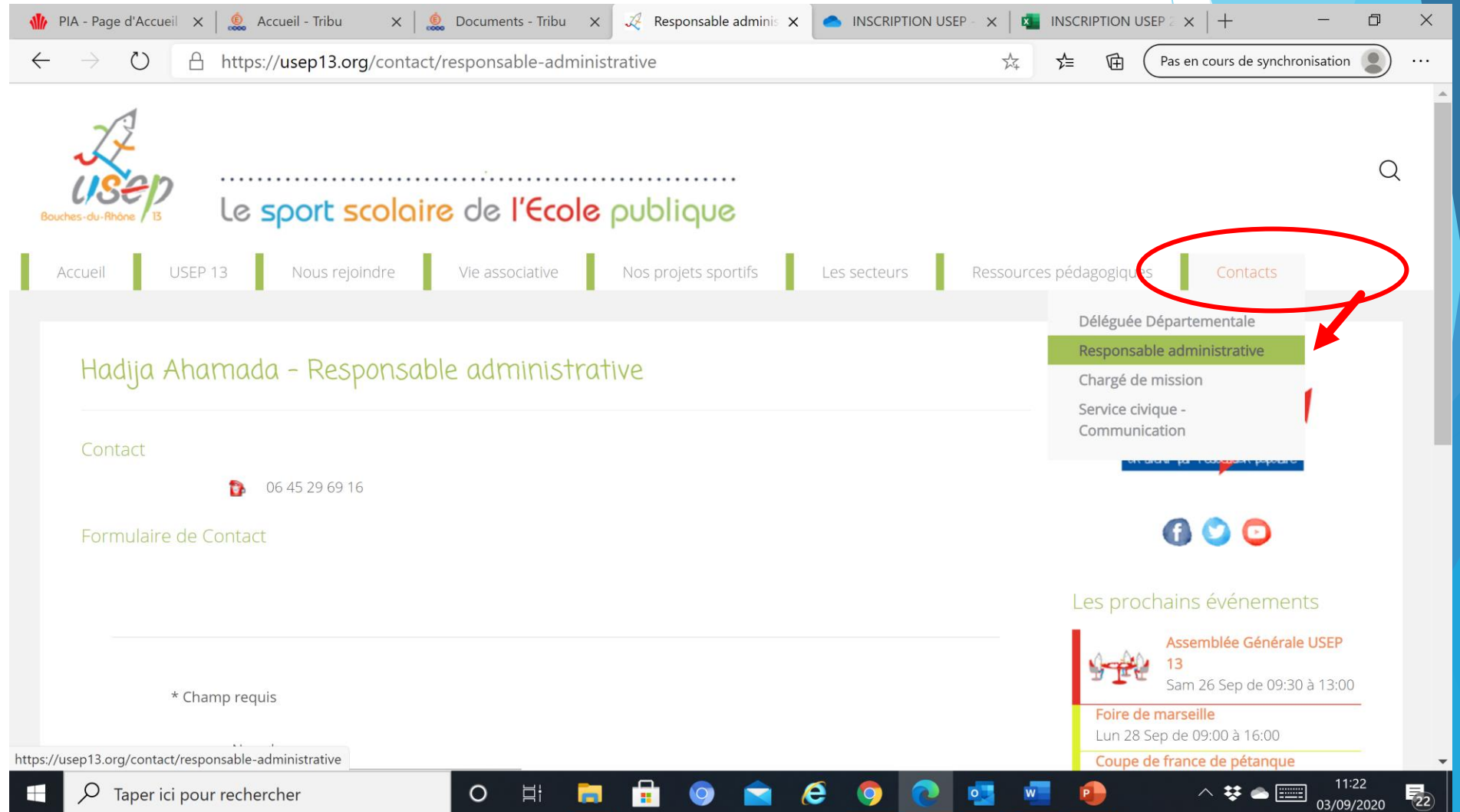

# USEP MOSAIK

## Inscription sur la liste de diffusion

# Le sport scolaire de l'École publique

- Accueil
- USEP 13
- Nous rejoindre
- Vie associative
- Nos projets sportifs
- Les secteurs**
- Ressources pédagogiques
- Contacts

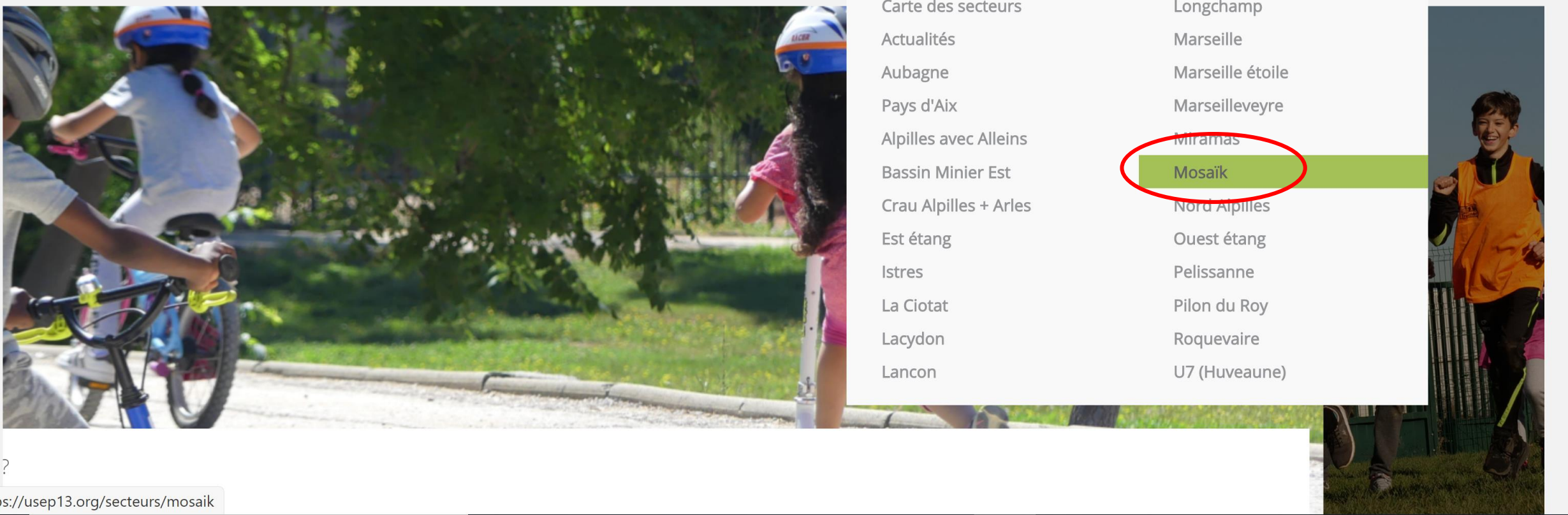

- Carte des secteurs
- Actualités
- Aubagne
- Pays d'Aix
- Alpilles avec Alleins
- Bassin Minier Est
- Crau Alpilles + Arles
- Est étang
- Istres
- La Ciotat
- Lacydon
- Lancon
- Longchamp
- Marseille
- Marseille étoile
- Marseilleveyre
- Miramas
- Mosaik**
- Nord Alpilles
- Ouest étang
- Pelissanne
- Pilon du Roy
- Roquevaire
- U7 (Huveaune)

## Année 2019-2020

### Vie associative

Toutes les informations concernant la vie du secteur passent par une lettre d'information. **Il est donc essentiel qu'une personne au moins par association y soit inscrite.**

Pour s'abonner à la liste de discussion du secteur MOSAIK :

Tapez votre adresse mail dans la case ci-dessous puis validez en cliquant sur le bouton [Inscription].

Si l'inscription est réussie, **vous devez recevoir un message de confirmation** (en anglais). Pensez à vérifier aussi dans les indésirables.

Pour écrire à la liste, utilisez l'adresse suivante : **[mosaik@usep13.org](mailto:mosaik@usep13.org)**

*Tout message envoyé à cette adresse est envoyé à tous les abonnés de la liste de diffusion.*

\_\_\_\_\_

Pour se désinscrire :

\_\_\_\_\_

### Vie sportive